



정혜엘리사벳
 ST. JEONG-HAE ELIZABETH KOREAN CATHOLIC CHURCH
<http://www.sackcc.net>

주임신부:김한모.바오로 916-207-4806
 본당부제:김병준.바오로 217-352-2487
 본당부제:김상돈.도밍고 916-580-8519
 사목회장:이주순.율리오 530-906-0262
 연령회장:고원석.바오로 916-813-4440

ST. JEONG-HAE ELIZABETH KOREAN CATHOLIC CHURCH 9354 Kiefer Blvd. Sacramento, CA 95826
 사무실:916-368-9204 Fax:916-368-8304

오늘의 말씀	제1독서	사도행전 4:8-12	제2독서	요한1서 3:1-2	복음	요한 10:11-18
--------	------	-------------	------	------------	----	-------------

◎말씀 < 나는 내 양들을 알고 내 양들은 나를 안다.>

주님을 믿는다는 것은 주님을 안다는 것입니다. 주님을 안다는 것은 또한 주님을 사랑한다는 것입니다. 오늘은 성소주일입니다. 주님의 부르심과 우리들의 응답을 돌아보는 날이기도 합니다. 양들은 자기들 목자의 목소리를 알아듣습니다. 목자의 모습을 알아봅니다. 그래서 목자를 따라 목자가 이끄는 곳으로 갈 수 있습니다. 목자의 목소리를 듣기 위해서는 무엇보다 먼저 들으려고 귀를 기울이는 태도, 곧 목자에게 관심을 가져야 합니다. 우리 눈과 귀는 내가 관심을 기울이는 것을 보고, 들을 수 있습니다. 우리가 우리 형제들을 잘 모르는 것은 그들에게 관심을 기울이지 않기 때문입니다. 그래서 우리는 그들이 바라는 것이 무엇인지 모릅니다. 그저 위한다는 맘으로 내편할 대로 해줍니다. 그리고 사랑한다고 말합니다. 나는 빨강색을 좋아하는데 자꾸 파랑색만 사줍니다. 받고도 서운합니다. 그러면서도 우리는 들으려 하지 않습니다. 물어보지도 않습니다. 상대방이 좋아하는 것이 무엇인지도 모르면서 빨강색을 사줍니다. 그러고는 충분히

고마워하지 않는다고 서운해 하고, 상처를 받기도 합니다. 우리들의 목자는 자기 양들을 잘 알고, 우리를 위해 목숨을 바치는 착한 목자입니다.

우리는 목자의 돌봄을 받는 양떼입니다. 그런데 그 우리 안에서 목자가 우리를 사랑하는 것처럼 서로 사랑하고 돌보아야 합니다. 그러기 위해서 우리는 목자가 어떻게 우리를 돌보고 사랑하는지를 배워야 합니다. 배운만큼, 아는 만큼 목자를 흉내낼 수 있습니다. 목자를 알기 위해서는 무엇보다 먼저 목자에게 관심을 가져야 합니다. 목자를 바라보고 그에게 귀를 기울여야 합니다. 목자가 우리를 얼마나 사랑하는지를 제대로 알게 된다면 우리도 목자를 사랑하지 않을 수 없게 됩니다. 그래서 더욱 목자의 목소리에 귀기울이게 되고 서로 사랑하라는 목자의 당부를 귀여겨 듣게 됩니다. 그리고 우리는 서로 귀기울이게 되고 서로 제대로 사랑하게 됩니다. 제대로 사랑할 수 있게 됩니다. 감사합니다. 주님!

일 자	전 려 력	미사시간	우리들 정성(지난주)	
4월24일(화)	부활 제4주간 화요일	오후7시30분	교 무 금 주일헌금	\$ 2,945.00 \$ 1,084.00
4월25일(수)	성 마르코 복음사가 축일	오전7시30분	성소후원 사회복지	\$ 162.00 \$ 138.00
4월26일(목)	부활 제4주간 목요일	오후7시30분	성 물 방 기타수입	\$ 4.00 \$ 5,150.00
4월27일(금)	부활 제4주간 금요일	오후7시30분	원캠페인 사제관건축	\$ 1,100.00 \$ 0.00
4월28일(토)	부활 제4주간 토요일	오후7시30분	합 계	\$10,583.00
4월29일(일)	부활 제5주일	오전 9시 오전 11시	미사참례자	아동: 39명 성인:215명

교무금봉헌자 윤영자.이상인(4-5월)김진태.지동순.고정하(3-4월)김형일.박을생.장대석(2-4월)김팔봉(3월) 김은영.장현철.송민자.임원호.이상기.류승교.전기례.지영욱.김길록.안기창.김영숙(4월)

◎신앙생활(본당의 새신; 본당은 친교의 집. 기도하는 집. 동네의 샘입니다)

미사 때 촛불을 켜는 의미는?

“하느님께서 말씀하시기를 “빛이 생겨라” 하시자 빛이 생겼다.” (창세 1,3) 예로부터 성스러운 곳이나 성스러운 예식을 거행하는 데 빛이나 불이 있었습니다. 구약성경에서 주님 성전에는 “등잔 일곱 개를 만들어 앞쪽을 비추도록 등잔대에 올려놓아라.” (탈출 25,37)라고 규정하고 있습니다. 신약성경에서 예수님은 “나는 세상의 빛” (요한 8,12)이라고 말씀하셨고, 제자들에게 ‘세상의 빛’ (마태 5,14)이 되라고 당부하였습니다. 촛불은 온 세상의 빛이신 그리스도를 상징합니다. “다른 민족들에게는 계시의 빛이며 당신 백성 이스라엘에게는 영광입니다.” (루카 2,32) 또한 초는 십자가상의 희생을 상징합니다. 초가 스스로 태워 빛을 주듯이 예수님도 십자가의 희생으로 어두운 세상에 빛을 밝히시고 영원한 생명으로 인도하셨기 때문입니다. 특별히 부활성야에 밝히는 부활초는 전례상으로 그리스도의 빛을 뜻하는 최고의 의미입니다. 그리고 성인의 성상 앞에 촛불을 켜 놓는 것은 그들에게 주어진 덕을 상징하며, 전구를 청한다는 의미가 있습니다. 죽은 자 앞에 켜 놓는 것은 그들이 곧 주님을 뵈올 수 있기를 기도드리기 위해서입니다.

세례 성사나 첫영성체 예식 때, 수도서원이나 성품성사(聖品聖事) 때에 후보자들이 촛불을 받아들거나 촛불을 들고 입장하는 것은, 촛불이 자신을 태워 주위를 밝히듯이 자신을 하느님께 봉헌하고 이웃을 위해 태운다는 것을 의미합니다.

미사 때 촛불을 켜는 것은 하느님께서 함께하심, 특별히 그리스도께서 함께하심을 나타냅니다. 미사 때 제대 위에 켜는 초 개수는 그날 전례의 성격에 따라 다릅니다. 평일이나 기념일에는 2개의 초를 켭니다. 그러나 주일이나 축일에는 4개의 초를 켭니다. 또 대축일에는 6개의 초를 켭니다. 교구장이 주례를 하는 경우에 한해 교구장 초를 밝힙니다. 일반적으로 교구장이 본당에 방문하실 경우에는 대축일 미사나 특별한 미사(1등급)를 집전하시기 때문에 초를 7개 사용하는 것이지요. 하지만 그렇지 않은 경우에는 전례력(등급)에 맞게 초를 밝히고 교구장 초(+1)를 사용하시면 됩니다.

“주님께서는 그들이 밤낮으로 행진할 수 있도록 그들 앞에 서서 가시며, 낮에는 구름 기둥 속에서 길을 인도하시고, 밤에는 불기둥 속에서 그들을 비추어 주셨다.” (탈출 13,21)

†. 함께 기도해 주세요.

◎주님 은총으로 용기와 치유받기를 청합니다.

- 윤안나/원정은. 카타리나/백정심. 막달레나
- 전기례. 베레나/김나미. 로사/김옥륜. 세실리아
- 추소연. 세실리아/엄안드레아/김숙자. 수산나
- 서향자. 글라라/김초지. 마리아/황순이. 마리아
- 최이주. 베아따/이규청. 제노비아/엄모니카
- 신용경. 그레고리오/배미성. 오틀리아
- 박모란. 글라라/김광진. 요한/원헤리나. 헬레나

◎오늘의 미사지향(미사신청; 박울리아. 916-990-6531/박프란치스코. 909-573-5322)◎

구분	지향	봉헌자	구분	지향	봉헌자
연	한오임. 소피아의 영혼	익명			

간
장
종
지

◎문◎

“선생님! 그 그림은 잘못되었군요.
문에 손잡이가 없군요.”
그 말에 화가는 대답했습니다.
“이게 제대로 된 거야.
보다시피 그 문은 인간의 마음에 이르는 문이거든.
그러니까 안에서 열려야 하는 거라네.”

강은교 클라라 · 시인 / 김복태 사도 요한 · 화가

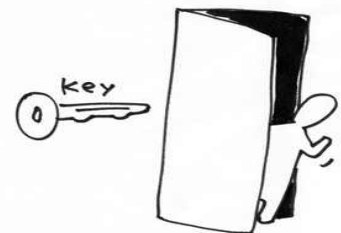

(광고) 본당의 쇄신;본당은 친교의 집.기도하는 집.동네의 샘입니다.

주보제작;박봉준.프란치스코 살레시오(909- 573-5322) E-Mail:bongjun5322@gmail.com

<p>신세계여행사 148 Grand Ave.Oakland, CA 94612 Raymond(베로니카) (510)451-7487 688-0157</p>	<p>Kim' s Pro Handymen 주택수리일체.무료견적 수리비용 절감 5810 Shadow Creek Rd. Sacramento CA,95841 김광열 (510)789-7876 kimkwangyeo152@gmail.com</p>	<p>FARMERS 배정순 종합보험 사업/상해/자동차/집/ 건강/생명보험/연금 9545 Folsom Blvd # 1 Sacramento,CA 95827 (916)362-3300 (916)475-3770:cell</p>	<p>에어컨 수리 Air Conditioner Service & Repair 배용환(율리아노) (916)548-3278 (916)362-3300</p>
---	--	---	---

<p>SNOW WHITE DENTAL 6416 Tupelo Dr.Cirtus Heights,CA 95621 장원석(바오로) (916)729-1441 (916)230-6768;한국어</p>	<p>클라라 가정양로원 (Clara Care Home) 4665 Freeway Cir. Sacramento, CA 95841 김재열(스테파노) 김옥기(클라라) (530)771-7715 204-8878</p>	<p>서은미 부동산 RealtyOneGroup 2335 American River Dr. Ste.100 Sacramento, CA 95825 서은미(안나) (916)600-1936</p>	<p>Hair Story Salon 9723 Folsom Blvd. #B Sacramento,CA 95827 헤어디자이너 정린(클라라) (916)342-7072</p>
---	--	--	--

<p>메리서 부동산 · 용자 · 재정서비스 · 주택/상가/상업/부동산관리 및 자문 · 주택용자/SBA/Commercial/Land · 은퇴-자산-재무설계/재산관리 서주연(마리아) (916)271-3671 · maryseo@gmail.com SACRAMENTO . DUBLIN .LA K-TOWN</p>	<p>1.2.3 Auto Body정비 11357 Pyrites Way Suite B1, Rancho Cordova CA 95670 이호영(호영베드로) (916)366-0123</p>	<p>JIMMY KIM GOLF SCHOOL ~Sunrise Golf Course~ 6412 Sunrise Blvd. Citrus Heights CA 95610 Jimmy Kim(안토니오) (916)605-6974</p>
--	---	---

<p>최병엽공인회계사 Byungyeub Choi CPA & Associates Inc. 9521Folsom Blvd.suit P Sacramento,CA 95827 (Butterfield Plaza#P) 최병엽(바오로) (916)363-2345</p>	<p>Bad Credit? Call For Free Credit Titan Credit 1911 Douglas Blvd. Suite 85-416 Roseville CA 95661 Larry Chiarella,Esq (916)709-7777 rarry@titancredit.com</p>	<p>Samurai Sushi 12251 Folsom Blvd. Rancho Cordova,CA95742 신영후(토마스) (916) 353-1112 samuraisushisac.com</p>	<p>Bradshaw Optometry 3557 Bradshaw Rd. #2E Sacramento, CA 95827 김기상(바오로) (916)361-2020 (916)361-0433; fax</p>
---	--	---	--

--	--	--	--

◎공동체 소식(본당의 쇠신;본당은 친교의 집.기도하는 집.동네의 샘입니다)

1구역(FE).2구역(F0).3구역(PC).4구역(NH).5구역(GF).6구역(RC).7구역(RT).8구역(NC).9구역(EG).10구역(DW)

<말씀안에 하나되는 사랑의 공동체>

- 1.성령찬미미사 및 성시간
일시;27일(금)오후7시30분.성당
은혜로운 시간이 되도록 많이 참여해주세요
- 2.모임안내
사 목 회 ;22일(일)오후1시.엘리사벳방
연 령 회 ;22일(일)교중미사후 마태오방
대 건 회 ;29일(일)교중미사후 엘리사벳방
구역장회의;5월6일(일)오후1시.엘리사벳방
- 3.성모성월 묵주기도 안내(미사시작30분전 성당)
기도담당:레지오 뵈레시디움(게시판 참조)
- 4.봉성체 및 환자방문
일시;5월4일(금)오전9시30분.신부님
박성진.율리아자매님께 미리 신청해주세요.
- 5.성모신심미사 및 성시간
일시;5월12일(토)오전10시30분.성당
미사후 안나회.요셉회가 있습니다.
(이날 특전미사는 없습니다)
- 6.사회복지부 야유회
일시;28일(토)오전7시 성당에서 출발
장소;John Muir National Historic Site
- 7.사제관 건축위원회
일시;26일(목)오후8시.사무실
- 8.사제관 신축설명회
일시;29일(일)교중미사중.
- 9.원 캠페인봉헌(목표액;91,101 미납금;\$12,500)
교구 원캠페인을 위한 봉헌금을 납부해주세요.
개인별 봉헌미납금은 사무실에서 확인해주세요.

- 10.본당신부 앵커리지 꾸리아 방문
일시;5월5일(토)-8일(화)앵커리지 한인성당
- 11.감사합니다.
도움주신분(Gate수리);이수동\$700.김병준\$300
고정하\$4,000.
성낙순.요안나 유가족;\$300(연령회) 감사해요.
- 12.서중부 꾸르실료 봉사자 모집(문의;김동현)
남성제13차;6월21일(목)-24일(일)오클랜(영어)
남성제14차;7월19일(목)-22일(일)하와이
여성제12차;10월4일(목)-7일(일)하와이
- 13.주님!영원한 안식을 주소서
성낙순.요안나자매님의 영원한 안식을 위해서
기도해주신 모든 분들께 감사드립니다.

<주일/한글학교 소식>

Family Faith Formation 안내

일시;22일(일)오전10시-11시30분.친교실
참가대상:주일학교 학생 및 학부모
재미한국학교 북가주협의회 백일장,그림그리기대회
일시;5월5일(토)오전9시-오후2시
장소;Lake Cunningham Regional Park
신청마감;22일(일) 신청;김형일.안드레아

◎식사봉사(이번주);7구역 보조;이주순

식사봉사(다음주);9구역 보조;없음

◎교구 2차헌금;29일(일)모든미사

목적:Catholic Home Missions Appeal

◎먼저 인사해요(주보봉사및인사나누기);7.8구역

◎성서읽기(쓰기)에 함께 해주세요(연말시상).

◎예비신자 교리반;매주 목요일 오후 8시.데레사

◎첫영성체 교리반;매주 일요일 오전10시.사무실

◎원캠페인;김형일(\$1000)김규철(\$100)

◎사제관건립기금;없음 잔액;\$212,273

묵주기도;845단 합계;481,524단

화답송

시편 118(117),1과 8-9.21-23.26과 28-29(© 22)

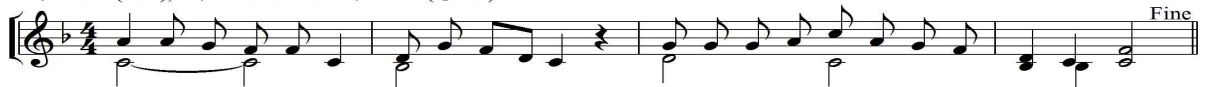

집 짓는 이들이 내 버린 - 돌, 모퉁이의 머릿돌이 되었네.

전례봉사	부활제4주일(4월22일)	부활제5주일(4월29일)	부활제6주일(5월6일)	주님승천대축일
해설	김은선.제노베파	최금주.요안나	문선영.바실리아	김선영.플로라
제1독서	이강덕.시몬	황호민.안드레아	고정하.야고보	김미해.세레나
제2독서	이재정.젬마	황순덕.카타리나	고선희.크리스티나	서주연.마리아
복사	최준우.허호영	윤여훈.송돈희	원영일.김훈삼	김규철.장현철
봉헌/기도/청소	7-8구역	7-8구역	9-10구역	9-10구역
헌금위원	안강순.고원석	이나숙.정의주	고공자.임혜숙	나송희.류정임